

WWW.LEILOSEABRA.COM



LEILOSEABRA



LEILÃO ELETRÔNICO

TODA A INFORMAÇÃO EM WWW.LEILOSEABRA.COM

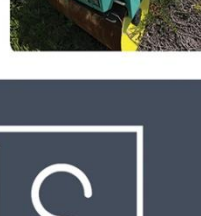
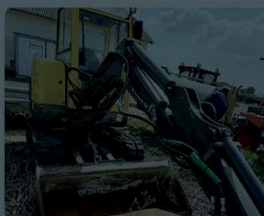

NR NOVIREDE

COMERCIALIZAÇÃO E INSTALAÇÃO
DE REDES, VEDAÇÕES, PORTÕES
E SISTEMAS DE SEGURANÇA

GRANDE LOTE DE MATERIAL PARA VEDAÇÕES

IMAGEM E INFO DETALHADA EM WWW.LEILOSEABRA.COM

MATERIAL DE ESCRITÓRIO, COFRE MONOBLOCO, ESTANTES METÁLICAS, MAÇARICO,
CINZADORA, MOTO-SERRAS, LOTE DE TINTAS, ASFALTO FRIO, RELVA ARTIFICIAL,
CINZADOR BATERIAS, DIVERSAS MAQUINAS FURAR, REBARBADEIRAS, ETC.
CINZADOR, DEPÓSITO PVC, MÁQ. CORTE, COMPRESSORES, GERADORES, MÁQUINAS
CINZANÇÉ, PRENSA, QUINADORA, SERRA PEDRAZZOLI, PORTA PALETES,
CINZSTONEIRAS, ANDAIMES, DIVERSAS FERRAMENTAS E ACESSÓRIOS
CINZDE PAINÉIS AMOVÍVEIS, COMPACTADORA JPC, CERCA 400KG
CINZNO, ETC. | **GRANDE LOTE COM DIVERSO MATERIAL PARA**
DIVERSOS TIPOS DE REDE, PAINÉIS, BARRAS, POSTES,
ETC.

RA CAT 216B, EMPILHADOR TOYOTA 3,5T,
TRATOR ISEKI TL2700, TRATOR HURLIMANN,
16CDI, TOYOTA URBAN CRUISER,
US NX300H, 2 TOYOTA HILUX,
S.



ADMINISTRADOR JUDICIAL
DR. PEDRO XAVIER

NR NOVIREDE



WWW.LEILOSEABRA.COM

+351 937 177 600 | 961307 608



WWW.LEILOSEABRA.COM
LEILÃO ELETRÔNICO
INÍCIO : 21.06.2024 | 15H
FIM : 23.07.2024 | 15H

P. I. N.º 674/24.7T8VFX - JUÍZO DE COMÉRCIO DE
V.F. XIRA | JUÍZ 3 | TRIBUNAL JUDICIAL DA COMARCA
DE LISBOA NORTE | NOVIREDE - NOVA INDÚSTRIA
DE REDES - UNIPESOA, LDA.

VISITAS : LOURES 09.07.2024
DAS 10H ÀS 12.30H E DAS 14 ÀS 17H
PORTO SANTO 11.07.2024 DAS
10H ÀS 12.30H E DAS 14 ÀS 17H



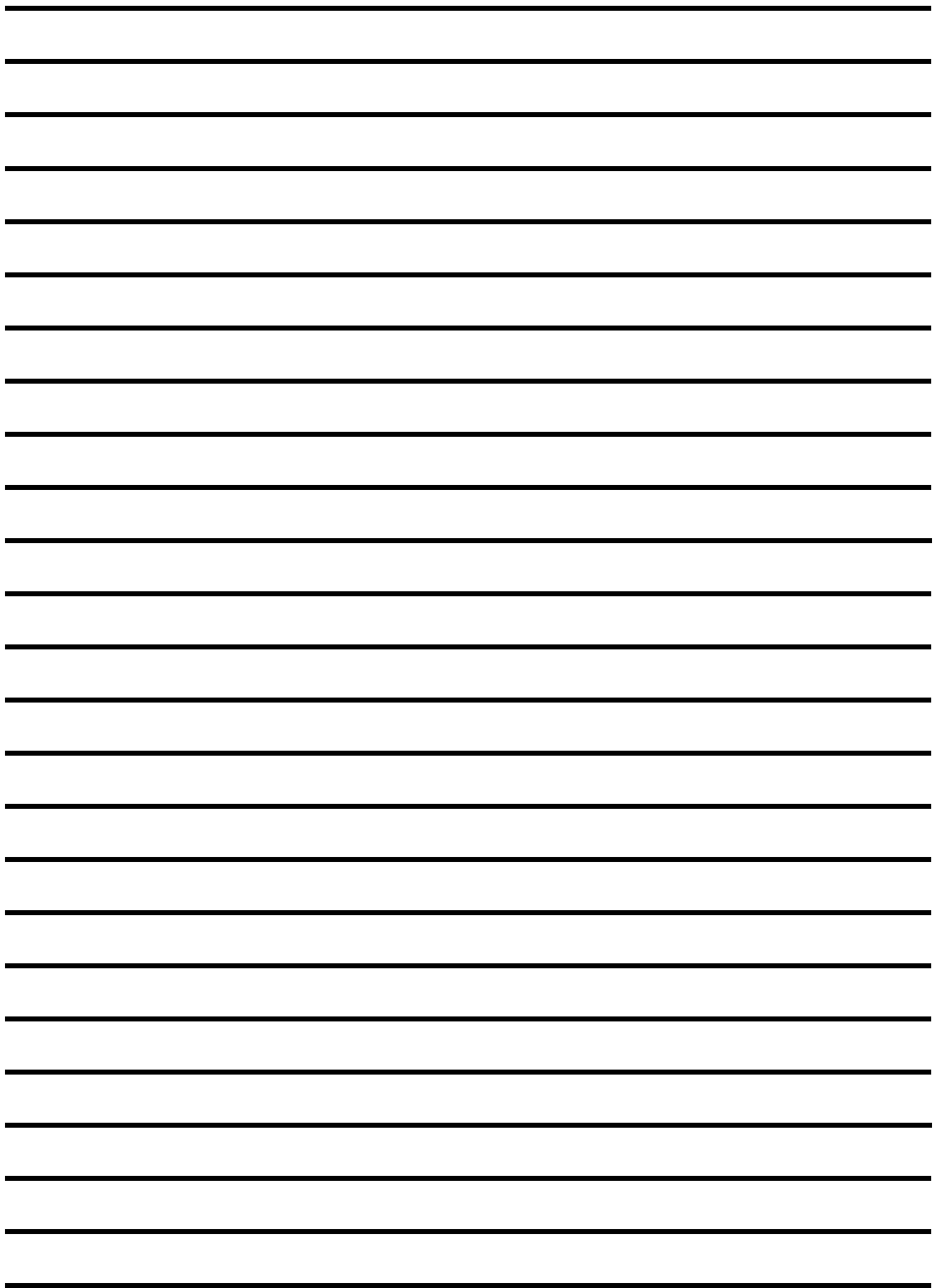

Processo de Insolvência N.º 674/24.7T8VFX
Juízo de Comércio de Vila Franca de Xira – Juiz 3
Tribunal Judicial da Comarca de Lisboa Norte

CONDIÇÕES DE VENDA ONLINE

A **LEILOSEABRA – SOCIEDADE DE LEILÕES, SOC.UNIP.LDA.**, abaixo identificada por “**LEILOSEABRA**” formula o presente instrumento com o objetivo de regular a participação do licitante no sistema on-line em www.leiloseabra.com.

COMPROMISSO DE ACEITAÇÃO DO LICITANTE

1 - O licitante, ao clicar “ACEITO” declara ter lido e aceite o conteúdo do presente contrato, sem nenhuma oposição aos seus termos, inclusive não tem ressalva a fazer sobre as condições a seguir:

2 – Declara também ter capacidade, autoridade e legitimidade para assumir responsabilidades e obrigações através do presente instrumento.

REGISTO DO LICITANTE

3 - Para a participação nas vendas no site www.leiloseabra.com é necessário o registo gratuito através do mesmo, com o fornecimento de dados pessoais, ou no caso de pessoa jurídica os dados completos da mesma e de seu representante legal, sendo essencial o preenchimento de todos os campos de forma clara e precisa, sendo certo que deverá ser atualizado sempre que necessário.

4 - Os licitantes registados responsabilizam-se pela veracidade de todos os elementos de identificação e contactos solicitados nos campos de preenchimento obrigatório.

5 - O leilão on-line só poderá ser utilizado por pessoas com capacidade jurídica plena para a celebração de contratos onerosos, não podendo, ser utilizado por menores de dezoito anos. A LEILOSEABRA não é responsável de atos resultantes da participação de pessoal sem capacidade jurídica plena na compra ou venda de bens.

APROVAÇÃO DO REGISTO

6 - Será solicitado um documento identificativo para certificação dos elementos fornecidos no registo on-line, nomeadamente cópia do BI/CC ou do número de identificação fiscal enviada por email após registo no site.

7 - Aprovado o registo, o licitante concorda em receber informações de leilões e quaisquer outros comunicados relacionados com a utilização do sistema para o e-mail, constante dos seus dados registados, obrigando-se a mantê-lo sempre atualizado.

RESPONSABILIDADE DO LICITANTE (PARTICIPANTE DO LEILÃO)

8 - A password e login de acesso ao sistema em www.leiloseabra.com são pessoais e intransmissíveis.

9 - O licitante é responsável pela guarda e manutenção, respondendo civil e criminalmente pelo seu uso indevido ou por quaisquer práticas inadequadas, sem a devida autorização e utilizando-se de quaisquer meios, que interfiram, manipulem ou prejudiquem o funcionamento do site ou informações nele contidas.

10 - O licitante será totalmente responsável por todas as ofertas registadas em seu nome, nomeadamente o de adquirir o bem pelo valor que licitou, assim como pelo cumprimento da respetiva legislação aplicável.

11 - Na utilização do leilão on-line, o participante obriga-se a não adotar comportamentos que infrinjam a ordem jurídica vigente ou que lesem os interesses ou posições juridicamente protegidas, obrigando-se ainda a não perturbar ou degradar o funcionamento e a qualidade do serviço.

12 - O participante compromete-se a observar todos os procedimentos indicados para a correta utilização do leilão on-line e a pautar a sua atuação por elevados padrões de seriedade, prestando apenas informações verdadeiras e atualizadas.

CONDIÇÕES DE VENDA ONLINE

13 - Não é permitida a participação num leilão com intuítos especulativos, com o objetivo de promover o aumento ou a diminuição do preço do bem leiloadado, quer pelo lançamento de ofertas de compra, quer pelo incitamento ou provocação do lançamento das ofertas, não sendo igualmente permitido, manipular o processo de realização dos leilões ou influenciar o comportamento dos demais utilizadores do leilão on-line, bem como praticar qualquer ato que implique uma sobrecarga injustificada, ou que possa danificar ou interferir com o sistema informático do leilão on-line.

14 - A LEILOSEABRA pode resolver de imediato o contrato celebrado com o participante do leilão sempre que este viole qualquer disposição legal, bem como no caso de ser detetada qualquer atividade fraudulenta ou ligação a atividade fraudulenta promovida ou exercida pelo participante e relacionada com o leilão/venda on-line.

15 - Na eventualidade da conta de um participante do leilão ser suspensa ou cancelada, as obrigações assumidas previamente por esse participante, nomeadamente a obrigação de pagamento de montantes em dívida e de conclusão de negócios a que se tenha proposto enquanto comprador, não se extinguem, devendo o participante do leilão cumprir tais obrigações.

INICIO E DECORRER DO LEILÃO ON-LINE:

16 - O leilão irá decorrer no período pré-estabelecido e anunciado.

17 - Os bens são vendidos no estado físico e jurídico em que se encontram, sendo que a leiloeira declina qualquer responsabilidade relativamente ao seu estado de conservação ou funcionamento.

18 – Os lotes têm indicado o valor base de licitação estabelecido, a partir do qual serão aceites licitações com vista à arrematação do bem.

19 - Não se atingido o valor apresentado no botão “Valor Base de Venda”, os valores serão registados sob reserva (ofertas não vinculativas, cabendo à Leiloeira informar após o término do leilão, se o valor é aceite ou não).

20 - Os lances mínimos de licitação serão de:

A) € 5.00 para lotes com “valor de saída” igual ou inferior a € 500.00;

b) € 100.00 para lotes com “valor de saída” de € 501.00 a € 5 000.00;

c) € 500.00 para lotes com “valor de saída” de € 5 001.00 a € 10 000.00;

d) € 1 000.00 para lotes com “valor de saída” de € 10 001.00 a € 50 000.00;

e) € 2 000.00 para lotes com “valor de saída” de € 50 001.00 a € 100 000.00;

f) € 5 000.00 para lotes com “valor de saída” de € 100 001.00 a € 250 000.00;

g) € 10 000.00 para lotes com “valor de saída” superior a € 250 000.00.

21 - Os licitantes serão avisados caso surja uma licitação que supere a sua licitação.

22- O valor de arrematação será a licitação mais elevada existente para o bem no momento do fecho do leilão on-line.

FECHO E ENCERRAMENTO DO LEILÃO ON-LINE

23 - O leilão é encerrado na hora determinada e previamente anunciado, mediante o horário do servidor, onde está alojada a plataforma www.leiloseabra.com.

24 - Sempre que um Leilão tiver como hora de término uma hora exata (ou qualquer outra hora) e sempre que algum utilizador efetuar uma licitação nos últimos minutos de duração do Leilão, serão adicionados mais 5 minutos de duração ao Leilão em causa e assim sucessivamente.

25 – A Leiloseabra, Lda. declina toda e qualquer responsabilidade, no caso em que os clientes licitem nos últimos 30 segundos.

26 - Dá-se por terminado o leilão online, a partir do momento que deixem de haver lances ou licitações em curso.

Processo de Insolvência N.º 674/24.7T8VFX
Juízo de Comércio de Vila Franca de Xira – Juiz 3
Tribunal Judicial da Comarca de Lisboa Norte

CONDIÇÕES DE VENDA ONLINE

PAGAMENTO DOS BENS ADQUIRIDOS

27 - Ao valor da venda acresce a comissão da leiloeira pelos serviços prestados, cujo pagamento é da responsabilidade do comprador (seja ele particular, empresa, credor hipotecário, entidade bancária, entidade com direito de opção, preferência ou de remição);

a) 5% no caso de BENS IMÓVEIS acrescido de IVA à taxa legal aplicável;

b) 10% no caso de BENS MÓVEIS acrescido de IVA à taxa legal aplicável;

c) Casos específicos serão indicados no respetivo processo.

28 - BENS IMÓVEIS:

a) Com a arrematação/adjudicação o proponente (seja ele particular, empresa, credor hipotecário, entidade bancária, entidade com direito de opção, preferência ou de remição) terá de pagar 20% do valor proposto a título de sinal e princípio de pagamento;

b) O valor remanescente será pago na data da escritura.

c) No caso das vendas efetuadas através de leilão online ou presenciais de processos de insolvência em que sejam vendidos e adjudicados bens imóveis, o comprador (mesmo que venha a exercer direito de opção, preferência ou remição), não fica dispensado do pagamento da comissão da Leiloeira, pelos serviços prestados, nos termos descritos no ponto 27;

d) Casos específicos serão indicados no respetivo processo.

29 - BENS MÓVEIS:

a) Com a arrematação haverá lugar ao pagamento da totalidade do valor proposto e respetivo IVA.

b) Casos específicos serão indicados no respetivo processo.

30 - O não pagamento do preço, não levantamento dos bens ou desistência, poderá ter as seguintes implicações:

a) A venda ser considerada sem efeito;

b) Não poder concorrer a nova venda;

c) Responder criminal e/ou civilmente pelos danos ou prejuízos causados;

d) Cancelamento definitivo da inscrição on-line.

31 - Se por motivos alheios à leiloeira, a venda for considerada sem efeito, por quem de direito, o comprador recebe a quantia paga até esse momento pelo bem, não tendo direito a qualquer compensação, indemnização ou juros.

ENTREGA E LEVANTAMENTO DOS BENS

32 - Só depois de paga a quantia total da venda é que se considera que a titularidade sobre o bem passa a ser do comprador. Caso o pagamento seja efetuado através de cheque só se considera liquidada a quantia total da venda depois de confirmada boa cobrança do mesmo.

33 - Qualquer bem ou lote só poderá ser levantado depois de efetuado o pagamento total do bem e respetivos encargos.

34 - O comprador deverá à sua custa e responsabilidade providenciar o manuseamento, levantamento e transporte dos bens adquiridos, após agendamento com a LEILOSEABRA, mas nunca antes de cumprir o referido no número anterior.

35 - Se o comprador não efetuar o levantamento do bem adquirido no dia previamente agendado, por falta de comparência não justificada, ficará este responsável pela perda ou dano, incluindo furto ou roubo, que possa ocorrer no bem, mesmo que os mesmos sejam provocados por negligência.

36 - Caso o bem esteja integralmente pago, mas não seja levantado por falta de marcação para o efeito, e se verifique perda ou dano do bem, incluindo furto ou roubo, confere apenas ao comprador o direito a receber a quantia paga até esse momento pelo bem, não tendo o mesmo direito a qualquer compensação, indemnização ou juros pelo sucedido.

CONDIÇÕES DE VENDA ONLINE

RESPONSABILIDADE DA LEILOEIRA

37 - A LEILOSEABRA não é responsável por prejuízos que resultem de falhas ou deficiências do Leilão On-line ou das operações de manutenção do mesmo, bem como por quaisquer eventos imprevisíveis e insuperáveis, alheios à sua vontade ou controle, que a impeçam, total ou parcialmente, definitiva ou temporariamente, de cumprir as obrigações emergentes do Contrato e/ou que resultem do incumprimento, mora ou cumprimento defeituoso que não sejam imputáveis, a título de dolo ou de culpa grave, à Leiloeira ou aos seus representantes, agentes, auxiliares ou quaisquer outras pessoas que esta utilize para cumprimento das suas obrigações.

38 - A LEILOSEABRA reserva-se aos seguintes direitos:

- a) Não adjudicar, no caso dos valores obtidos serem inferiores aos indicados como base de venda;
- b) Cancelar ou suspender as vendas, quando estas ocorram de forma irregular.

39 - É responsabilidade da LEILOSEABRA, entrar em contacto com os compradores e agendar dia e hora para levantamento dos bens adquiridos, de acordo com o mesmo.

PÓS-LEILÃO ON-LINE

40 – As alíneas anteriores são aplicáveis no Pós-leilão on-line, salvaguardando os pontos a seguir:

41 – Cada lote tem indicado o valor base de licitação estabelecido, ultrapassado este valor será adjudicado o bem ao licitante.

42 - Poderão ser estipulados valores mínimos de propostas passíveis de serem consideradas válidas para serem presente aprovação.

43 – O valor de arrematação será do licitante que primeiro ultrapassar o valor base de venda.

A todas as questões não reguladas expressamente nas presentes Condições de Venda aplicar-se-á a Lei portuguesa.

Processo de Insolvência N.º 674/24.7T8VFX
 Juízo de Comércio de Vila Franca de Xira – Juiz 3
 Tribunal Judicial da Comarca de Lisboa Norte

RELAÇÃO DE LOTES

Rua Padre António Vieira, Pavilhão 4, em Loures

LOTE N.º 1

Uma secretária metálica retangular com gavetas, dois móveis de arquivo pequenos um com duas portas de correr em chapa e um com duas portas de correr em vidro, seis cadeiras forradas a napa e a tecido de cor preta, um fotocopador da marca Workcenter modelo 7242, ao qual se atribui o valor de.....€50,00



LOTE N.º 2

Um bloco de arquivo com três gavetas, ao qual se atribui o valor de.....€75,00



LOTE N.º 3

Um frigorífico da marca Kunft, um micro-ondas da marca Teka, um esquentador da marca Vulcano, uma mesa metálica redonda, duas cadeiras em PVC, um ar condicionado sem marca visível, um cabide, ao qual se atribui o valor de.....€50,00



LOTE N.º 4

Duas secretárias em L metálicas de cor cinzenta com blocos de gavetas incorporada, dois móveis de computador, um movel de arquivo metálico com duas portas de correr, um movel de arquivo em madeira com prateleiras e quatro portas, duas cadeiras metálicas forradas a tecido uma de cor azul e outra de cor preta, dois computadores, uma UPS da marca Salicru, uma máquina de calcular Canon modelo MP 1200FTS, um destruidor de papel da marca Fellowes, um monitor da marca Asus, um teclado e um rato da marca Dell, um split da marca Sanyo, ao qual se atribui o valor de.....€100,00



LOTE N.º 5

Um balcão em madeira com frente em chapa, uma secretária metálica em L de cor cinzenta, uma secretária de apoio com rodas, uma cadeira metálica com rodas forrada a tecido de cor preta, um movel de apoio de cor cinzenta, um computador da marca Dell, um monitor da marca Samsung, um teclado da marca Dell, um rato sem marca visível, uma central telefónica da marca Cisco, uma máquina de calcular da marca Staples, um ar condicionado sem marca visível, uma estante em dexion com um modulo e prateleiras, ao qual se atribui o valor de.....€100,00



LOTE N.º 6

Um gabinete composto por: uma mesa de reuniões metálica redonda, uma secretária metálica retangular, uma cadeira metálica com rodas forrada a napa de cor preta, quatro cadeiras metálicas duas forradas a tecido de cor verde e duas forradas a napa de cor preta, um móvel de arquivo com duas portas de abrir e prateleiras, um computador, uma máquina de calcular da marca Olivetti, um ar condicionado sem marca visível, um estirador da marca It is com cadeira metálica, ao qual se atribui o valor de.....€100,00



LOTE N.º 7

Um cofre monobloco com segredo e chave de cor azul, uma mesa metálica retangular com tampo em madeira, um movel em madeira, um movel de arquivo metálico com duas portas de abrir, um movel em madeira com uma porta de abrir, um movel de arquivo com duas portas de correr, um bastidor, um sistema de vídeo vigilância, um computador, um teclado e um ar condicionado da marca Sanyo, ao qual se atribui o valor de.....€150,00



LOTE N.º 8

Um gabinete composto por: uma secretária metálica em L de cor cinzenta, um móvel de arquivo com duas portas de correr, um móvel de arquivo em madeira com um módulo e prateleiras, um computador, um monitor da marca Citydesk, um teclado da marca Genius, um rato da marca Ante um bloco de gavetas em madeira com quatro gavetas, duas cadeiras metálicas forradas a tecido de cor verde, um quadro de planeamento, um ar condicionado, ao qual se atribui o valor de.....€75,00



Processo de Insolvência N.º 674/24.7T8VFX
 Juízo de Comércio de Vila Franca de Xira – Juiz 3
 Tribunal Judicial da Comarca de Lisboa Norte

LOTE N.º 9

Um gabinete composto por uma mesa de reuniões metálica redonda, quatro cadeiras forradas a tecido de cor preta, uma ventoinha de pé alto, dois moveis de aquivo com duas portas de correr cada, duas estantes em dexion com um modulo cada e prateleiras, uma plotter da marca Canon modelo IPF670, e um ar condicionado da marca Sanyo, ao qual se atribui o valor de.....€250,00



LOTE N.º 10

Três floreiras em madeira, ao qual se atribui o valor de.....€30,00



LOTE N.º 11

Um acessório/estacas da marca Rabaud, ao qual se atribui o valor de.....€500,00



LOTE N.º 12

Um aspirador industrial de cor laranja, ao qual se atribui o valor de.....€75,00



LOTE N.º 13

Um lote composto por duas estantes metálicas com dois módulos cada e prateleiras contendo: um trifor, cinco rolos incompletos de cabo de aço, dois moldes, um maçarico de corte com mangueira, uma roçadora, uma brocadora manual, um cadernal, três cabos de terra, duas moto-serras sem marca visível



de cor laranja e outra de cor amarela e uma caixa de ferramenta vazia, ao qual se atribui o valor de.....€250,00



LOTE N.º 14

Um lote de tintas compo por: Mapecoat TNS Finish das cores amarelo sol (80 Kg), azul mar(160 Kg), azul noite (80Kg); cinza escuro (120 Kg); laranja (40Kg); verde floresta (60Kg); vermelho (27Kg); Mapecoat TNS Line das cores vermelho (0,50 Kg), amarelo (30Kg); Mapecoat TNS Paint da cor branca (30Kg); 14 unidades de spray 4 verde ral 6005, 1 spray mix sintético ral 101 8 400ml, 1 spray mix sintético ral 7030 400ml, 12 unidades de spray zinco claro tectane, 14 unidades de spray zinco escuro tectane, tinta hempathane topcoat 55210 4 lt branco, 3 lt ral 6005, 4 lt ral 7030 e 2 lt ral 7035, ao qual se atribui o valor de.....€350,00



LOTE N.º 15

4un prumo interm. Galv. 60x60x1,5mm c/ 2,30 c/ braço; 37un prumo intermédio 60x60 c/ 2,30m (branco); 1un prumo intermédio 60x60 c/ 2,30m branco c/base, ao qual se atribui o valor de.....€250,00



LOTE N.º 16

5un prumo intermédio 60x60 c/ 1,80m, ao qual se atribui o valor de.....€150,00



LOTE N.º 17

5un prumo intermédio 60x60 c/ 2,10m branco, ao qual se atribui o valor de.....€175,00



Processo de Insolvência N.º 674/24.7T8VFX
 Juízo de Comércio de Vila Franca de Xira – Juiz 3
 Tribunal Judicial da Comarca de Lisboa Norte

LOTE N.º 18

6un prumo intermédio 60x60 c/ 2,50m branco, ao qual se atribui o valor de.....€125,00



LOTE N.º 19

6un de porta giratória fax c/ 1,00x2,00 m verde – direita; 3un de porta giratória fax c/ 1,00x2,00 m verde – esquerda, ao qual se atribui o valor de.....€400,00



LOTE N.º 20

VERBA 20 - Um lote composto por: um par de rede baliza andebol m100 (3.00x2.00x1.00x1.00 nylon); 1un rede casanet galv c/ 0,50x12,5x12,5x0,65 c/ 25m; 11,25m2 rede elast. Plast. 50x12/8 c/ 1,50m (verde) compactada; 34m2 rede elast-. Plast. 50x12/8 c/ 1,70m verde; 262,50m2 rede elast. Plast. 50x12/8 c/ 2,50m verde compactada; 18, 49m2 rede elast. Plast. 50x12/8 c/ 4,30 m verde; 70,50m2 rede elast. Plast. 50x12/8 c/ 4, 70 m verde; 7,50 m2 rede elast. 50x13/10 c/ 14,50m verde compactada; 12,60m2 rede elast. Plast. 50x13/10 c/ 1,80m verde; 15m2 rede plast. 50x13/10 c/ 3,00 m verde compactada; 28,50m2 rede elast. 50x14/11 c/ 0,50m verde; 5,25m2 25,25m2 rede elast. Plast. 50x14/11 c/ 0,75m verde; 135m2 rede elast. Plast. 50x14/11 c/1,00 m verde compactada; 25m2 rede elast. Plast. 50x14/11 c/ 1,25m verde; 135m2 rede elast. Plast. 50x14/11 c/ 1,50m (verde) compactada; 14m2 rede elast plast. 50x14/11 c/ 2,00m branco compactada; 620m2 rede elast. Plast. 50x14/11 c/ 2,00m verde compactada; 32,20 m2 rede elast. Plast. 50x14/11 c/ 2,30 m verde; 48m2 rede elast. Plast. 60x14/11 c/ 2,00 m verde compactada; 55m2 rede elst. Zinc 3zn m40xA14 c/ 2,50m; 56m2 rede elast. Zinc m50xA13 c/ 2,00m; 352m2 rede elast. Plast. 50x12/8 c/ 2,00m verde tripla zincagem; 287,50m2 rede elast. Plast. 50x12/8 c/ 2,50m verde tripla zincagem; 1.200m2



rede elast. Plast 50x14/11 c/ 2,00m verde tripla zincagem; 0,32un rede electro. M50x60 forte c/ 1,20 (25m/rl) verde; 1,20un rede electros. M50x60 forte c/ 1,50 (25m/rl); 1un rede fortinet media c/ 2,50mx50,8x50,8 c/ 25m; 1,68un rede fortinet super c/ 1,80x50,8x50,8 c/ 25m; 0,80un rede fortinet super c/ 52,01x50,8x50,8 c/ 25m; 9un rede hexagonal galv. 50x0,9mm c/ 2,00m rolo 50ml; 1un rede jarditor cladssic c/1,00 25m/rl; 1,40un rede jarditor classic c/ 2,00 25m/rl; 8un rede malha electro galv. M100x50xA5 c/2,00m; 11un rede malha electro galv. M150x50xA5 c/ 2,00m; 13un rede malha electro galv M200x50xA5 c/ 2,00m; 9un rede malha electro.galv m50x50xA5 c/ 2,00m; 0,80un rede nodimor zinc 17x15 c/ 2,00m (100ml/rolo); 4kg rede nylon 100x100x2.1mm verde; 212ml rede ostend net 1050 c/ 1,50m verde; 0,12un rede ovelheira foret 17x15 c/ 2,00 (50ml); 1,48un rede ovelheira forte 9x15 c/ 1,24 m (50ml); 0,041un rede ovelheira ligeira 17x15 c/ 2,00m (100ml); 0,10un rede ovelheira ligeira 8x15 c/ 1,00m (100ml); 40un rede ovimor ligeira 11/15 c/ 1,20m (rolo 100ml); 2un rede sinalizadora azul (rolo 100ml); 2un rede sinalizadora castanha (rolo 100ml); 2un rede sinalizadora verde (rolo 100ml) larg.30; 10un rede sombra ocul. Total c/ 3,00m (50ml/rolo) verde; 17ml rede sombreamento 70% c/ 1,00m; 25ml rede sombreamento 70% c/ 2.00m; 2,28un rede ursus as media 1600x23/15 c/50m; 0,60un rede ursus fort 1000x10/15 c/ 50m; 1un rede ursus lourd super 2000x15/15 c/ 50m; 1un rede voleibol torneio c-pes superior 3mm M100 e VERBA 28 - Stock diverso composto por: abobadilhas; abraçadeiras; agrafes; alicates, anilhas; arame, baioneta, barras; painéis; parafusos, patilhas; porcas, portas, portões, postes, prumos, ripas, rodas, rodízios, suportes, tampas, buchas, cabo aço, calhas, cantoneiras, casquilhos, chapa lacada, chavetas, batentes, braços duplos, concertinas, diluentes, dobradiças, escoras, esticadores, fechaduras, grampos, olhais, jogo para portões, fitas, fixadores, etc, conforme listagem anexa (doc.1), ao qual se atribui o valor de.....€32.930



LOTE N.º 21

Um lote composto por 44 un de Habilfix – asfalto frio Premium 0/6 – balde 20 Kg, uma unidade de relva artificial Calpe X-TRA S20 (2x4m), ao qual se atribui o valor de.....€500,00



Processo de Insolvência N.º 674/24.7T8VFX
Juízo de Comércio de Vila Franca de Xira – Juiz 3
Tribunal Judicial da Comarca de Lisboa Norte

LOTE N.º 22

Três escadotes metálicos duas escadas duplas e uma escada com nove degrau e uma escada em alumínio, ao qual se atribui o valor de.....€50,00



LOTE N.º 23

Uma máquina de lavar interior e exterior com rodas, sem marca visível de cor amarela, ao qual se atribui o valor de.....€100,00



LOTE N.º 24

Uma mini pá carregadora da marca JCB modelo Robot 150, ao qual se atribui o valor de.....€2.500,00



LOTE N.º 25

Um carregador de baterias da marca Telwin modelo Alpine 30, ao qual se atribui o valor de.....€75,00



LOTE N.º 26

Um lote composto por quatro máquinas, sendo dois berbequins da marca Dewalt, uma rebarbadeira e uma serra, ao qual se atribui o valor de.....€75,00



LOTE N.º 27

Um depósito de 1000 litros em PVC com respetiva mangueira, ao qual se atribui o valor de.....€250,00



LOTE N.º 28.A

Um lote composto por: 1200 m2 de rede elást. plast. 50x14/11c/ 2m (verde) Tripla Zincagem (Ref.: REP501411200); 192 unidades de Prumo Lux. 50 x 1,2 Plast. verde c/ 2,35 (Ref.: TLU0017); 1 unidade Portão Novirede Tipo c/ 4,00 x 2,00 (2f.) verde (Ref.: PORTNOVT40X2); 1 unidade Agrafe VR22 Plast. 1600/Eb (Verde) (Ref.: AGVR221600); 64 Kg de Arame Liso Plast. 12/8 (Verde) (Ref.: AL-12/8); 20 unidades de Escora 40 c/ 2,40m (verde) (Ref.: ESC240040); 1600 unidades de Grampa Lux (Ref.: GRA0001); 40 unidades de Parafuso Auto-Perf. 6.3x32 (Ref.: PAP6.332); 15 unidades de Parafuso Zinc. Ar. Quad. M8x70 (Ref.: PZAQM8070); 15 unidades Porca Sext. Zinc. M8 (Ref.: PSZM08); 6 unidades de Suporte Lux Angulo Ext - Plast. Verde c/ Peça Fixação (Ref.: SOP0032); 6 unidades de Suporte Lux Ext Direito - Plast. Verde c/ Peça Fixação (Ref.: SOP0041); 6 unidades de Suporte Lux Ext Esquerdo - Plast. Verde c/ Peça Fixação (Ref.: SOP0049); 21 unidades de Suporte Lux Recto - Plast. Verde c/ Peça Fixação (Ref.: SOP0066); 192 unidades de Tampa p/ Prumo Lux-50 (Ref.: TAP0008); 33 unidades de Tensor Zincado M-10 c/ Porca (Ref.: TOR0020), ao qual se atribui o valor e.....€2.070,00

LOTE N.º 29

Uma máquina de lavar modelo PWH28, ao qual se atribui o valor de.....€125,00



LOTE N.º 30

Uma máquina de corte da marca Euro Chatal com quatro caixas de serras, ao qual se atribui o valor de.....€150,00



LOTE N.º 31

Uma secretaria retangular, uma estante de apoio, uma cadeira, ao qual se atribui o valor de.....€25,00



Processo de Insolvência N.º 674/24.7T8VFX
Juízo de Comércio de Vila Franca de Xira – Juiz 3
Tribunal Judicial da Comarca de Lisboa Norte

LOTE N.º 32

Uma balança sem marca visível de cor verde com capacidade para 100 Kg's, ao qual se atribui o valor de.....€75,00



LOTE N.º 33

Um kit com uma rebarbadora e uma aparafusadora da marca Metabo, ao qual se atribui o valor de.....€50,00



LOTE N.º 34

Uma brocadora (acessório para a retro da JCV), ao qual se atribui o valor de.....€50,00



LOTE N.º 35

Uma varredora de escovas (acessório para outra JCV), ao qual se atribui o valor de.....€50,00



LOTE N.º 36

Um compressor de uma cabeça da marca Orion t-100, ao qual se atribui o valor de.....€75,00



LOTE N.º 37

Uma misturadora da marca Rubimix-9 N, ao qual se atribui o valor de.....€30,00



LOTE N.º 38

Um assoprador da marca Stihl, ao qual se atribui o valor de.....€25,00



LOTE N.º 39

Um gerador da marca Mosa modelo Galaxy Plus, ao qual se atribui o valor de.....€75,00



LOTE N.º 40

Um gerador da marca Suzuki, ao qual se atribui o valor de.....€50,00



LOTE N.º 41

Um gerador da marca Suzuki, ao qual se atribui o valor de.....€50,00



LOTE N.º 42

Um aparelho de soldar da marca Telwin modelo MasterMig 270, ao qual se atribui o valor de.....€100,00



LOTE N.º 43

Um serrote da marca Shark modelo 200, ao qual se atribui o valor de.....€200,00



LOTE N.º 44

Um aparelho de soldar da marca Lincoln modelo PowerTec 300 C, ao qual se atribui o valor de.....€150,00



Processo de Insolvência N.º 674/24.7T8VFX
Juízo de Comércio de Vila Franca de Xira – Juiz 3
Tribunal Judicial da Comarca de Lisboa Norte

LOTE N.º 45

Uma pistola de cravar pneumática sem marca visível de cor vermelha, ao qual se atribui o valor de.....€50,00



LOTE N.º 46

Um balancé sem marca visível de cor azul, ao qual se atribui o valor de.....€100,00



LOTE N.º 47

Uma prensa da marca Triprecisao, ao qual se atribui o valor de.....€250,00



LOTE N.º 48

Um berbequim da marca Hilti modelo UH700, ao qual se atribui o valor de.....€30,00



LOTE N.º 49

Uma tesoura de cortar chapa manual, ao qual se atribui o valor de.....€25,00



LOTE N.º 50

Uma quinadora manual, ao qual se atribui o valor de.....€50,00



LOTE N.º 51

Uma bancada em chapa com quadro de parede com ferramenta diversa, ao qual se atribui o valor de.....€60,00



LOTE N.º 52

Um aparelho de soldar da marca Uranos modelo 2700 SMC Classic, ao qual se atribui o valor de.....€175,00



LOTE N.º 53

Uma bancada em ferro com dois tornos de bancada, duas rebarbadoras e um berbequim, ao qual se atribui o valor de.....€25,00



LOTE N.º 54

Um porta paletes da marca BT Lifter, ao qual se atribui o valor de.....€75,00



LOTE N.º 55

Uma máquina de furar de coluna da marca EFI, ao qual se atribui o valor de.....€250,00



LOTE N.º 56

Um esmeril sem marca visível, ao qual se atribui o valor de.....€20,00



LOTE N.º 57

Uma máquina de Carpiar da marca Weka, ao qual se atribui o valor de.....€125,00



Processo de Insolvência N.º 674/24.7T8VFX
Juízo de Comércio de Vila Franca de Xira – Juiz 3
Tribunal Judicial da Comarca de Lisboa Norte

LOTE N.º 58

Uma máquina de Carpiar da marca Weka, ao qual se atribui o valor de.....€125,00



LOTE N.º 59

Uma máquina de partir pedra da marca Bosh, ao qual se atribui o valor de.....€150,00



LOTE N.º 60

Uma máquina de furar da marca Bosh, ao qual se atribui o valor de.....€75,00



LOTE N.º 61

Uma caixa de ferramenta com ferramenta diversa, ao qual se atribui o valor de.....€50,00



LOTE N.º 62

Uma serra da marca Pedrazzoli modelo SN340, ao qual se atribui o valor de.....€350,00



LOTE N.º 63

Um empilhador da marca Toyota de três toneladas e meia, a diesel, com 4426 horas, ao qual se atribui o valor de.....€2.500,00



LOTE N.º 64

Um lote composto por: dois cavaletes em ferro, uma mesa em ferro, uma prateleira de parede contendo ferro diverso, duas estantes contendo ferro diverso e restos de ferro diverso, ao qual se atribui o valor de.....€200,00



LOTE N.º 65

Sete extintores, ao qual se atribui o valor de.....€35,00



LOTE N.º 66

Uma mezanine com 5x5 metros, ao qual se atribui o valor de.....€500,00



LOTE N.º 67

Uma mezanine com 7x7 metros, ao qual se atribui o valor de.....€1.250,00



LOTE N.º 68

Um carro de mão de cor cinzenta, ao qual se atribui o valor de.....€5,00



Processo de Insolvência N.º 674/24.7T8VFX
Juízo de Comércio de Vila Franca de Xira – Juiz 3
Tribunal Judicial da Comarca de Lisboa Norte

LOTE N.º 69

Um acessório de mini retro escavadora da marca Terraco modelo T275, ao qual se atribui o valor de.....€500,00



LOTE N.º 70

Quatro carros de mão e uma betoneira, ao qual se atribui o valor de.....€100,00



LOTE N.º 71

Um trator da marca Iseki modelo TL2700, uma betoneira, uma caixa, um corta mato e uma brocadora, ao qual se atribui o valor de.....€1.750,00



LOTE N.º 72

Um compressor de duas cabeças da marca Rubeti modelo 300PTSB com capacidade para 3000 litros, ao qual se atribui o valor de.....€450,00



LOTE N.º 73

Um lote de andaimes, prumos e uma grade de vedação, ao qual se atribui o valor de.....€350,00



Bens Sujeitos a registo

LOTE N.º 74

Uma viatura ligeira de mercadorias, da marca Mercedes-Benz modelo 416 CDI, a diesel, de cor



branca e outras, do ano de 2006, com matrícula 16-BC-75, com 167.337Km, ao qual se atribui o valor de.....€7.500,00

LOTE N.º 75

Uma viatura ligeira de passageiros, da marca Toyota modelo Urban Cruiser, a diesel, de cor cinzenta e outras, do ano de 2010, com matrícula 49-JE-87, com 288.048Km, ao qual se atribui o valor de.....€5.000,00



LOTE N.º 76

Uma viatura ligeira de passageiros, da marca Toyota modelo Yaris 1.4D Sport, a diesel, de cor cinzenta e outras, do ano de 2011, com matrícula 47-LS-41, com 206.095Km, ao qual se atribui o valor de.....€5.000,00



LOTE N.º 77

Uma viatura pesada de mercadorias, da marca MAN modelo LE280 B, a diesel, de cor branca e outras, do ano de 2001, com matrícula 83-16-RF, ao qual se atribui o valor de.....€4.000,00



LOTE N.º 78

Uma viatura ligeira de mercadorias, da marca Toyota modelo Proace City 1.5 D, a diesel, de cor cinzenta e outras, do ano de 2022, com matrícula AQ-90-TZ, com 24.826Km ao qual se atribui o valor de.....€12.500,00



LOTE N.º 79

Uma viatura ligeira de passeiros, da marca Lexus modelo NX 300H, de cor preta e outras, do ano de 2015, com matrícula AH-48-IM, com 110.838Km ao qual se atribui o valor de.....€17.500,00



Processo de Insolvência N.º 674/24.7T8VFX
Juízo de Comércio de Vila Franca de Xira – Juiz 3
Tribunal Judicial da Comarca de Lisboa Norte

Instalações da ANA em Porto Santo - Madeira

Bem sujeito a registo

LOTE N.º 81

Um reboque da marca Ifor Willians modelo GX126 SKIDS com matrícula L-211905 do ano 2022, ao qual se atribui o valor de.....€1.500,00



LOTE N.º 82

Um cilindro de dois rolos da marca Ammann modelo AV26, ao qual se atribui o valor de.....€3.500,00



LOTE N.º 83

Uma retroescavadora da marca Volvo modelo EC25, ao qual se atribui o valor de.....€3.000,00



Bem sujeito a registo

LOTE N.º 84

Um reboque cisterna da marca Joper modelo C 1800, com matrícula L-149838 do ano de 2000, ao qual se atribui o valor de.....€1.250,00



LOTE N.º 85

Uma autobetoneira da marca MZ IMER modelo MZ 750-HT 4x4, ao qual se atribui o valor de.....€2.500,00



Bens sujeitos a registo

LOTE N.º 86

Uma mini pá carregadora com garfos da marca Caterpillar modelo 216B, de cor amarela e outras, com matrícula 23-TR-15 do ano de 2017, com cerca de 2400 horas, ao qual se atribui o valor de.....€3.000,00



LOTE N.º 87

Uma viatura ligeira de mercadorias, da marca Mitsubishi modelo Canter, a diesel, com carroçaria tribasculante, do ano de 1999, de cor branca e outras, com matrícula 89-84-NI, ao qual se atribui o valor de.....€7.500,00



LOTE N.º 88

Uma viatura ligeira de mercadorias, da marca Toyota modelo Hylux (KUN26) - PMPO, a diesel, pick-up com caixa fechada, do ano de 2008, de cor cinzenta e outras, com matrícula 75-GA-15, cerca 153000km, ao qual se atribui o valor de.....€8.000,00



LOTE N.º 89

Uma viatura ligeira de mercadorias, da marca Toyota modelo Hylux (KDN145) - PC, a diesel, com cabine dupla, do ano de 2004, de cor branco e outras, com matrícula 13-70-XE, ao qual se atribui o valor de.....€3.500,00



Processo de Insolvência N.º 674/24.7T8VFX
 Juízo de Comércio de Vila Franca de Xira – Juiz 3
 Tribunal Judicial da Comarca de Lisboa Norte

LOTE N.º 90

Uma viatura ligeira de mercadorias, da marca Toyota modelo Dyna m 35.33CD(KDY251)DD, a diesel, com cabine dupla, do ano de 2008, de cor castanho e outras, com matrícula 75-GU-75, com cerca de 300.000km, ao qual se atribui o valor de.....€4.000,00



LOTE N.º 91

Um reboque agrícola de cor laranja para tractor com 2,60x1,70m, ao qual se atribui o valor de.....€1.000,00



Bens sujeitos a registo

LOTE N.º 92

Um reboque agrícola da marca Galucho modelo 46 GAC 75, de cor laranja com matrícula L-126930, ao qual se atribui o valor de.....€1.500,00



LOTE N.º 93

Um tractor agrícola da marca Hurlimann modelo H-468.4 (4RM), de cor verde, a gasóleo, do ano de 1999 com a matrícula 72-89-MO, ao qual se atribui o valor de.....€9.000,00



LOTE N.º 94

Um lote composto por cerca de 400 garrações/latas completos de B-Repara – Proteção AD40 da marca Secil-Tek e cerca de 4 latas de gonfersol – diluente



celuloso da marca CIN, ao qual se atribui o valor de.....€750,00

LOTE N.º 95

Dois carros de mão, um amarelo e um verde, ao qual se atribui o valor de.....€15,00



LOTE N.º 96

Um compressor, ao qual se atribui o valor de.....€1.250,00



LOTE N.º 97

Um compressor de uma cabeça da marca Balma, ao qual se atribui o valor de.....€50,00



LOTE N.º 98

Um depósito contendo cerca de 350 litros de gasóleo, ao qual se atribui o valor de.....€400,00

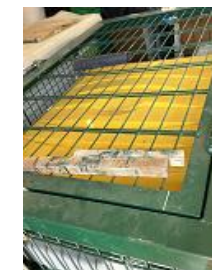

LOTE N.º 99

Um gerador da marca Mosa, ao qual se atribui o valor de.....€150,00



LOTE N.º 100

Uma caixa metálica contendo ferramentas diversas tais como pás, enxadas, pés de cabra, vassouras, escadas, sinalização de obras, rolo de cobre



Processo de Insolvência N.º 674/24.7T8VFX
 Juízo de Comércio de Vila Franca de Xira – Juiz 3
 Tribunal Judicial da Comarca de Lisboa Norte

incompleto, duas brocas, ao qual se atribui o valor de.....€250,00

LOTE N.º 101

Um lote composto por: diversas brocas para corte de betão, um jogo de chaves de caixa, uma máquina de carotar, duas colunas, uma máquina de corte de ferro, um martelo perfurador a bateria, uma rebarbadora, dois berbequins, duas serras circulares, um martelo perfurador da marca Dewalt e um martelo demolidor da marca Dewalt e ferramentas diversas, ao qual se atribui o valor de.....€500,00



LOTE N.º 103

Um lote composto por 36un de base de betão, 33un de painel amovível c/ 3,50x2,00m, ao qual se atribui o valor de.....€750,00



LOTE N.º 104

Um lote composto por 372kg de varão redondo nervurado 10mm; 29.072kg de varão redondo nervurado 8mm e uma palete contendo caixas de pregos, ao qual se atribui o valor de.....€3.750,00



LOTE N.º 105

Um lote composto por um monitor TFT da marca HP, uma impressora da marca HP, uma máquina de café Dolce Gusto, uma digitalizadora da marca HP modelo Smart Tank Plus 555, uma calculadora da marca Casio modelo HR-8RCE, ao qual se atribui o valor de.....€75,00



LOTE N.º 106

Uma máquina de soldar da marca Jazic com respetivo capacete e viseira, ao qual se atribui o valor de.....€500,00



LOTE N.º 107

Um buster da marca KraftWerk, ao qual se atribui o valor de.....€100,00



LOTE N.º 108

Um porta paletes sem marca visível de cor amarela, ao qual se atribui o valor de.....€75,00



LOTE N.º 109

Uma compactadora da marca JPC – 80JWT, ao qual se atribui o valor de.....€500,00



Processo de Insolvência N.º 674/24.7T8VFX
Juízo de Comércio de Vila Franca de Xira – Juiz 3
Tribunal Judicial da Comarca de Lisboa Norte

LOTE N.º 110

Uma caixa de cartão contendo botas e acessórios diversos, ao qual se atribui o valor de.....€150,00





ADMINISTRADOR JUDICIAL
DR. PEDRO XAVIER

NR NOVIREDE



WWW.LEILOSEABRA.COM

+351 937 177 600 | 061307 608

